

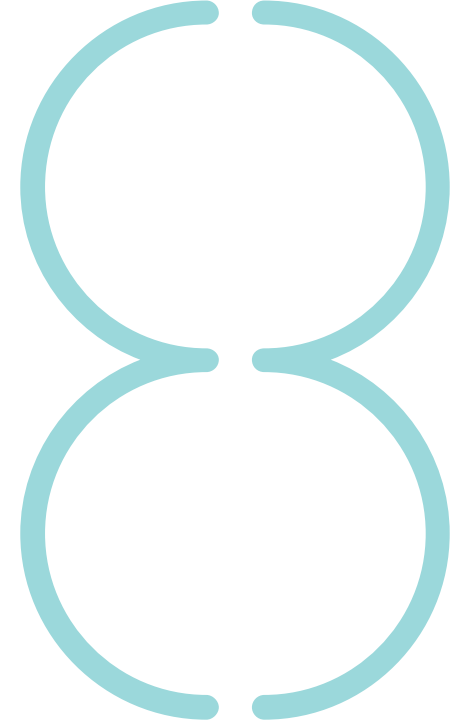

LES DIMENSIONS, CARACTÉRISTIQUES, DÉTAILS ET MATÉRIAUX DES AIRES ET DES PIÈCES SONT APPROXIMATIFS ET PEUVENT ÊTRE MODIFIÉS SANS PRÉAVIS AFIN DE RESPECTER LES CONDITIONS APPLICABLES À L'ÉDIFIÉ OU AU SITE ET LES EXIGENCES MUNICIPALES STRUCTURALES ET/OU ARCHITECTURALES AINSI QUE CELLES DU VENDEUR. LA SUPERFICIE DE PLANCHER À ÊTRE MESURÉE SELON LE PLAN D'ARCHITECTE. LA SUPERFICIE HABITABLE RÉELLE DIFFÉRERA DE LA SUPERFICIE DE PLANCHER INDICÉE. LES CLOISONS (BULKHEADS) NE FIGURENT PAS SUR CE PLAN ET PEUVENT ÊTRE PLACÉES DANS LES AIRES DE L'UNITÉ REQUISES POUR L'INSTALLATION DES SYSTÈMES MÉCANIQUES ET DE VENTILATION. L'EMPLACEMENT, LA TAILLE ET LE TYPE DES FENÊTRES PEUVENT VARIER SANS PRÉAVIS. LE PROMETTEUR-ACHETEUR RECONNAÎT QUE L'UNITÉ PEUT ÊTRE INVERSÉE PAR RAPPORT À L'UNITÉ QUI FIGURE SUR LE PLAN. L'ILLUSTRATION EST UN CONCEPT ARTISTIQUE QUI EST SUJET À ERREURS ET OMISSIONS. ALL AREAS AND ROOM DIMENSIONS, SPECIFICATIONS, DETAILS AND MATERIALS ARE APPROXIMATE, AND SUBJECT TO CHANGE WITHOUT NOTICE IN ORDER TO COMPLY WITH BUILDING OR SITE CONDITIONS. AND MUNICIPAL, STRUCTURAL, SELLER AND/OR ARCHITECTURAL REQUIREMENTS. FLOOR AREA MEASURED AS PER ARCHITECTURAL PLAN. ACTUAL LIVING AREAS WILL VARY FROM FLOOR AREA STATED. BULKHEADS ARE NOT SHOWN ON THIS PLAN AND MAY BE LOCATED IN AREAS OF THE UNIT AS REQUIRED TO PROVIDE VENTING AND MECHANICAL SYSTEMS. WINDOW LOCATION, SIZE AND TYPE MAY VARY WITHOUT NOTICE. THE PROMISSOR-BUYER ACKNOWLEDGES THAT THE UNIT MAY BE A REVERSE LAYOUT TO THE PLAN SHOWN. ILLUSTRATION IS ARTIST CONCEPT. E. & O. E.

ELADCANADA

CONDOS
NORDELEC
.CA



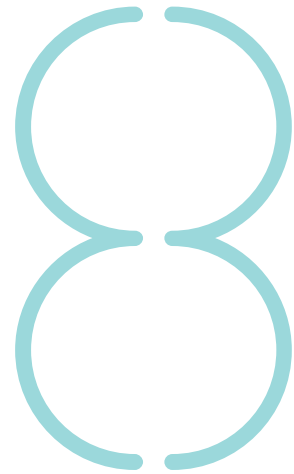

2
CHAMBRES
BEDROOMS

1118 PI²/SF
+TER: 619 PI²/SF

ÉTAGE—FLOOR 5
508

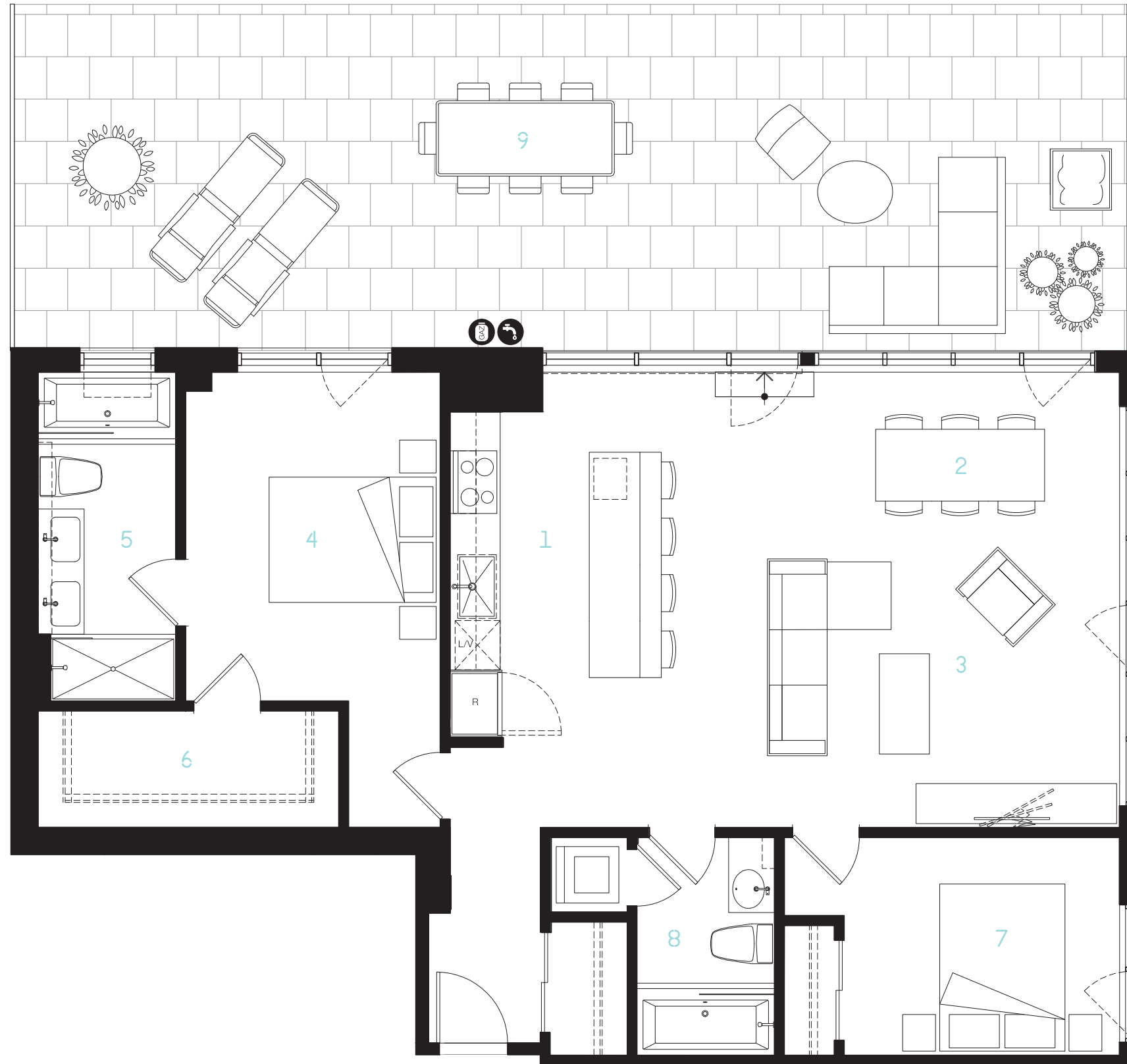

1
CUISINE
KITCHEN
7'-7"X12'-11"

2
SALLE À MANGER
DINING AREA
19'-2"X7'-5"

3
SÉJOUR
LIVING ROOM
19'-2"X10'-9"

4
CHAMBRE PRINCIPALE
MASTER BEDROOM
10'-2"X13'-2"

5
SALLE DE BAIN 1
BATHROOM 1
5'-6"X13'-2"

6
WALK-IN
WALK-IN
12'-0"X4'-8"

7
CHAMBRE 2
BEDROOM 2
11'-0"X8'-8"

8
SALLE DE BAIN 2
BATHROOM 2
5'-6"X8'-8"

9
TERRASSE
TERRACE
44'-11"X13'-9"

